

Dienstag, 4. Dezember

9:00 Erwerbsbeteiligung im internationalen Vergleich

Dr. Holger Alda (Forschungsverbund soeb.de)

9:30 Kommentar

Bettina Kohlrausch (Soziologisches
Forschungsinstitut, Göttingen)

09:45 Diskussion

10:45 Pause

**11:00 Einflussgrößen für die Organisation von
Sorgearbeit in der international vergleichenden
Forschung**

Tatjana Fuchs (Forschungsverbund soeb.de)

11:30 Kommentar

Dr. Sigrid Betzelt (Zentrum für Sozialpolitik,
Universität Bremen)

11:45 Diskussion

12:45 Mittagsimbiss

13:30 Abschlussdiskussion

15:00 Ende des Werkstattgesprächs

Veranstalter

Forschungsverbund Sozioökonomische Berichterstattung:
Soziologisches For-schungsinstitut Göttingen (SOFI) – Koor-
dination, Institut für Sozialwissenschaftliche Forschung
München (ISF), Internationales Institut für empirische
Sozialökonomie Stadtbergen (INIFES), Thünen-Institut
Bollewick, Gesellschaft für Wirtschaftliche Strukturforschung
mbH (GWS) Osnabrück, Tanja Schmidt – Sozialforschung
Berlin. Mit Förderung des Bundesministeriums für Bildung
und Forschung.

Gesprächsleitung

Dr. Peter Bartelheimer, Soziologisches Forschungsinstitut
(SOFI), Friedländer Weg 31, D-37085 Göttingen, Tel. +49
(0)551 52205-51, e-mail: peter.bartelheimer@sofi.uni-goet-
tingen.de

Organisation und Anmeldung

Namara Freitag, Soziologisches Forschungsinstitut (SOFI),
Friedländer Weg 31, D-37085 Göttingen, Tel. +49 (0)551
52205-19, e-mail: namara.freitag@sofi.uni-goettingen.de
Es entstehen keine Teilnahmekosten. Die Teilnahme ist
beschränkt; daher wird um Anmeldung gebeten.

Veranstaltungsort

Das Werkstattgespräch findet in Göttingen statt. Hinweise
zum Veranstaltungsort und weitere Unterlagen erhalten Sie
nach Anmeldung.

Weitere Informationen

<http://www.soeb.de>

<http://www.sofi-goettingen.de>

(Forschungsprojekte /Sozioökonomische Entwicklung)

Sozioökonomische Berichterstattung

Werkstattgespräch 6: Das deutsche Modell im internationalen Vergleich

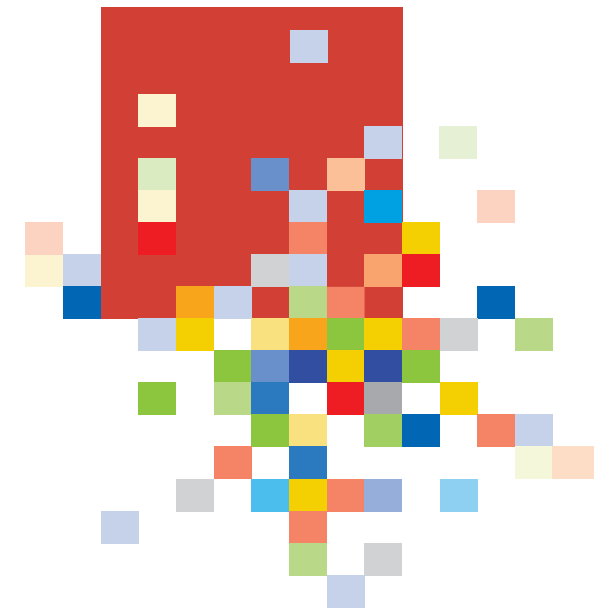

GEFÖRDERT VOM

Sozioökonomische Berichterstattung - Werkstattgespräche

Seit Herbst 2005 arbeitet der Forschungsverbund Sozioökonomische Berichterstattung, koordiniert vom Soziologischen Forschungsinstitut Göttingen (SOFI), am zweiten Bericht zur sozioökonomischen Entwicklung Deutschlands (soeb II, weitere Informationen unter www.soeb.de). Im Rahmen des Projekts veranstaltet der Verbund in unregelmäßigen Abständen fachöffentliche Werkstattgespräche zur kollegialen Beratung über ausgewählte Fragen der Berichterstattung.

Werkstattgespräch 6: Das deutsche Modell im internationalen Vergleich Göttingen, 3./4. Dezember 2007

Welche Bedeutung kann die vergleichende Analyse sozioökonomischer Indikatoren für verschiedene Länder in der deutschen Sozialberichterstattung haben?

Der Forschungsverbund Sozioökonomische Entwicklung hat sich vorgenommen, in seinem zweiten Bericht den gesellschaftlichen Umbruch in Deutschland auch im internationalen Vergleich zu diskutieren. Wo ist der »Umbruchsfall Deutschland« in der wachsenden Vielfalt sozioökonomischer Modelle der Europäischen Union zu verorten? Mit der vergleichenden Betrachtung ausgewählter Berichtsgegenstände verknüpft der Verbund nicht die Perspektive eines »Benchmarking«. Er verspricht sich vom Vergleich mit anderen Ländern vielmehr ein vertieftes Verständnis der Besonderheiten und der Entwicklungsmöglichkeiten des deutschen Produktions- und Sozialmodells.

In einem ersten Schritt soll Deutschland anhand von Makrodaten, die in harmonisierten Zeitreihen vorliegen, mit den übrigen Ländern der Europäischen Union verglichen werden.

Eine Clusteranalyse soll charakteristische Ländergruppen unterscheiden helfen. Der Datensatz, der für diese Analyse erstellt wird, soll wichtige Indikatoren enthalten, die in der vergleichenden politischen Ökonomie, in der vergleichenden Wohlfahrtsstaatsforschung und in Analysen verschiedener Gender-Regimes Verwendung finden. Am ersten Tag der soeb-Werkstatt wird dieser Datensatz mit dem Ziel vorgestellt, die Analysemöglichkeiten zu erörtern, die er bietet.

In einem weiteren Schritt sind vertiefende Vergleiche Deutschlands mit einigen wenigen Ländern auf ausgewählten Politikfeldern beabsichtigt. Hierbei konzentriert sich der Verbund auf eine vergleichende Betrachtung von Mustern der Erwerbsbeteiligung und der Organisation von Sorgearbeit (Kinderbetreuung, Pflege) in Familie und Sozialstaat. Diesen beiden Themen ist der zweite Teil des Werkstattgesprächs gewidmet.

Peter Bartelheimer (SOFI Göttingen)

Gesprächsprogramm

Montag, 3. Dezember

- 15:00** Begrüßung
Dr. Peter Bartelheimer (Forschungsverbund soeb.de)
- 15:15** **Sozioökonomische Entwicklung im internationalen Vergleich – Regimekonzepte und Indikatoren**
Dr. Peter Bartelheimer (Forschungsverbund soeb.de)
Zeit für Rückfragen
- 15:45** **Der internationale Vergleichsdatensatz für soeb 2 im Überblick: Merkmalsgruppen und Indikatoren**
Tanja Schmidt (Forschungsverbund soeb.de)
Zeit für Rückfragen
- 16:15** **Indikatoren für Periode 1 (1970 – 1975) und Periode 2 (2001 – 2006)**
Tanja Schmidt (Forschungsverbund soeb.de)
Zeit für Rückfragen
- 17:15** Pause
- 17:45** **Clusteranalyse für Periode 1 (1970 – 1975) und Periode 2 (2001 – 2006): Methode und Ergebnisse**
Tanja Schmidt (Forschungsverbund soeb.de)
Zeit für Rückfragen
- 18:15** **Kommentare**
Dr. Max Koch (Queen's University, Belfast)
Dr. Bodo Lippl (Humboldt-Universität zu Berlin)
- 18:45** **Diskussion**
- 20:00** Ende, gemeinsames Abendessen